

REFERENTEN

Prof. Dr. med. Wolfgang Herr

Dr. med. Daniel Heudobler

Klinik und Poliklinik für Innere Medizin III
Universitätsklinikum Regensburg
Franz-Josef-Strauß-Allee 11, 93053 Regensburg

Dr. med. Markus Weiß

Medizinisches Versorgungszentrum Klinikum Straubing
St.-Elisabeth-Str. 23, 94315 Straubing

Dr. med. Catarina Stosiek

Schwerpunktpraxis und Tagesklinik
für Hämatologie und Onkologie
Regensburger Str. 26, 92421 Schwandorf

Dr. med. Jochen Pfirstinger

Klinikum St. Marien Palliativstation
Mariahilfbergweg 7, 92224 Amberg

Physiotherapeut Sebastian Meier

Universitätsklinikum Regensburg
Franz-Josef-Strauß-Allee 11, 93053 Regensburg

Prof. Dr. med. Markus Braun-Falco

Dermatologie Zentrum Braun-Falco
Nymphenburger Str. 22, 80335 München

Dr. med. Ludwig Fischer v. Weikersthal

Praxis für Hämatologie und Internistische Onkologie
Klinikum St. Marien
Mariahilfbergweg 7, 92224 Amberg

Dr. med. Robert Funck

Medizinisches Versorgungszentrum
Abteilung Onkologie und Hämatologie
Söllnerstraße 16, 92637 Weiden

Dr. Christoph Schicht

Fachzentrum Am Goldenen Steig gGmbH
MVZ Waldkirchen
Erlenhain 6, 94065 Waldkirchen

Veranstaltungsort:

Hotel Best Western Premier
Ziegetsdorfer Str. 111
93051 Regensburg

Organisation & Fragen:

Sina Schröder
Tel.: +49 2203/1006-0
E-Mail: s.schroeder@sdsd.med.de

Anreise mit dem Auto

Autobahn A 93 von München kommend: Abfahrt 42 Regensburg-Königswiesen, an der 1., 2. und 3. Ampel jeweils links, dann nach 50 Metern Einfahrt rechts zum Hotel.

Autobahn A 93 von Weiden/Hof kommend: Abfahrt 42 Regensburg-Königswiesen, an der Ampel rechts und die nächste Möglichkeit links, direkte Einfahrt zum Hotel.

Für Tagesgäste kostenlose Parkmöglichkeiten in der Hotelgarage.

Anreise mit den öffentlichen Verkehrsmitteln

Busbahnhof Albertstraße (100 m vom Hauptbahnhof entfernt):
Linie 10 Richtung Königswiesen/Dechbetten bis zur Endhaltestelle Dechbetten (direkt gegenüber vom Hotel).

Linie 1 Richtung Prüfening bis Haltestelle Lilienthal, dann zu Fuß ca. 600 m auf Lilienthalstraße und weiter auf Ziegetsdorfer Straße.

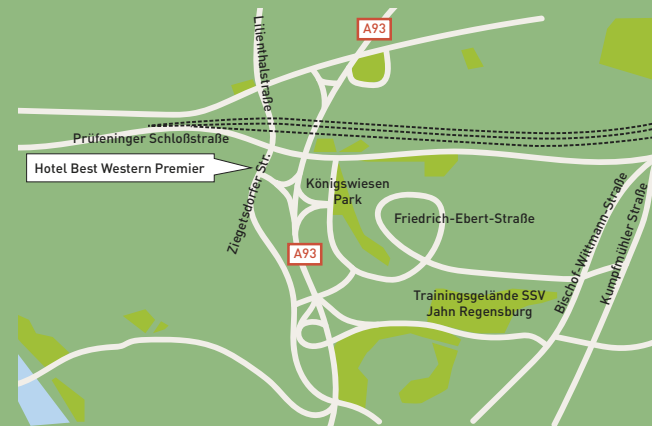

EINLADUNG ZUM MPN PATIENTENTAG

MyeloProliferative Neoplasien

Im Fokus:

Myelofibrose

Polycythaemia vera

Chronische Myeloische Leukämie

15.02.2020

Hotel Best Western Premier,
Regensburg

Organisiert und finanziert von
Novartis Pharma GmbH, Roonstr. 25, 90429 Nürnberg

 **NOVARTIS**

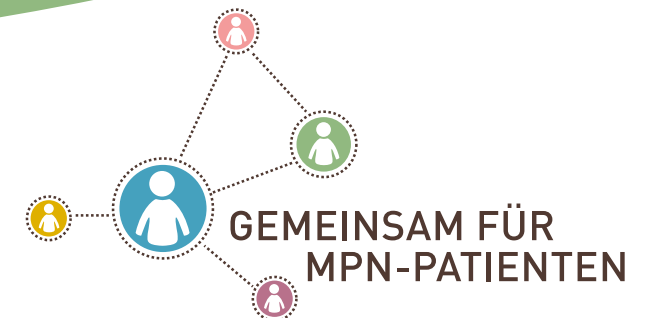

GRUSSWORT

Sehr geehrte Damen und Herren, liebe Patientinnen und Patienten, liebe Angehörige,

hiermit möchte ich Sie sehr herzlich zu einem Patiententag zum Thema Myeloproliferative Neoplasien (MPN) am 15. Februar 2020 einladen. Die Veranstaltung findet dank der Unterstützung der Firma Novartis im Hotel Best Western Premier in Regensburg statt.

Zu den MPN-Erkrankungen zählen die Chronische Myeloische Leukämie (CML), die Essentielle Thrombozythämie (ET), die Polycythaemia vera (PV) und die primäre Myelofibrose (PMF).

Unterschiedliche Fachkolleginnen und -kollegen werden Ihnen in ihren Vorträgen die verschiedenen Myeloproliferativen Neoplasien erklären und hierbei auf die neuesten Erkenntnisse in der Diagnostik und Therapie eingehen. Es ist selbstverständlich auch ausreichend Zeit vorgesehen, damit Sie Ihre persönlichen Fragen stellen können und hierzu eine Antwort der Expertinnen und Experten erhalten werden.

Ich würde mich sehr freuen, wenn möglichst viele von Ihnen an dieser interessanten Veranstaltung teilnehmen würden.

Wir wünschen Ihnen einen ereignisreichen Tag.

Mit freundlichen Grüßen
Prof. Dr. med. Wolfgang Herr

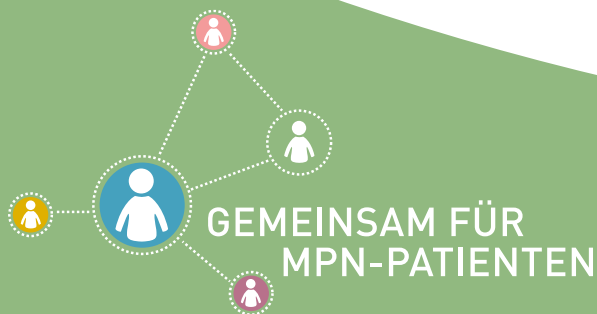

AGENDA VORMITTAG

- Ab 10:00 Uhr **Wissensmarktplatz mit Informationsständen**
- 10:15–10:25 Uhr **Begrüßung und Eröffnung der Veranstaltung**
Prof. Dr. med. Wolfgang Herr
- 10:25–10:55 Uhr **Myeloproliferative Neoplasien (MPN)**
Dr. med. Daniel Heudobler
- Erkrankungen im Fokus:**
Polycythaemia vera (PV),
Myelofibrose (MF),
Chronische Myeloische Leukämie (CML)
- 10:55–11:05 Uhr **Vorstellung Selbsthilfegruppe „Leukämie & Lymphome“, Leukämiehilfe Ostbayern e.V.**
- 11:05–11:15 Uhr **Pause und Raumwechsel**
- 11:15–12:15 Uhr **Wählen Sie bitte einen der folgenden Workshops:**
- Workshop 1:**
Myelofibrose (MF)
Dr. med. Markus Weiß
- Workshop 2:**
Polycythaemia vera (PV)
Dr. med. Catarina Stosiek
- Workshop 3:**
Chronische Myeloische Leukämie (CML)
Dr. med. Jochen Pfirstinger

AGENDA NACHMITTAG

- 12:15–13:15 Uhr **Mittagspause* & Wissensmarktplatz im Foyer**
- 13:15–13:45 Uhr **Sport und Bewegung**
Physiotherapeut Sebastian Meier
- 13:45–13:55 Uhr **Vorstellung der unabhängigen Patienten-Selbsthilfe mpn-netzwerk e.V.**
- 13:55–14:35 Uhr **Hautpflege und Hautkontrolle**
Prof. Dr. med. Markus Braun-Falco
- 14:35–14:50 Uhr **Pause und Raumwechsel**
- 14:50–15:35 Uhr **Wählen Sie bitte einen der folgenden Workshops:**
- Workshop 4:**
Therapieziele und Labor-diagnostik bei CML
Dr. med. Ludwig Fischer v. Weikersthal
- Workshop 5:**
Symptome bei PV & MF
Dr. med. Robert Funck
- Workshop 6:**
Workshop für Angehörige
Dr. Christoph Schicht
- 15:35–15:45 Uhr **Pause und Wissensmarktplatz im Foyer**
- 15:45–16:00 Uhr **Zusammenfassung und Verabschiedung**
Prof. Dr. med. Wolfgang Herr

Für Ihre Teilnahme ist keine Anmeldung erforderlich.
*Imbiss und Getränke werden zur Verfügung gestellt.

Abschiedskaffee
& Wissensmarkt-
platz **bis 16:30 Uhr**