

# WISSENSCHAFTLICHES KOMITEE UND REFERENTEN

**Prof. Dr. med. Mathias Rummel**  
**Dr. med. Maisun Abu Samra**  
**Dr. med. Alexander Burchardt**  
**Dr. med. Tobias Arnold**

Universitätsklinikum Gießen und  
Marburg GmbH  
Standort Gießen  
Medizinische Klinik IV und Poliklinik  
für Hämatologie  
Klinikstraße 33  
35392 Gießen

**Dr. med. Sabine Tschischka**  
**Drs. Sicco H. van der Mei, B.Sc.**

Praxis Dres. Käbisch/Schließer/Weber  
Wingertshecke 6  
35392 Gießen

**Prof. Dr. med. Markus Braun-Falco**  
Dermatologie Zentrum Braun-Falco  
Nymphenburger Str. 22  
80335 München

**Dr. med. Niels Hahn**  
Klinikum Wetzlar  
Klinik für Hämatologie/Onkologie  
und Palliativmedizin  
Forsthausstraße 1  
35578 Wetzlar

**Veranstaltungsort:**  
Best Western Plus  
Hotel Steinsgarten  
Hein-Heckroth-Str. 20  
35390 Gießen

**Organisation & Fragen:**  
Lena-Marie Hirschfeld  
Tel.: +49 2203/1006-310  
E-Mail: l-m.hirschfeld@sdmed.de

## Anreise mit dem Auto

Von der A45 fahren Sie am Gießener Nord- bzw. Süd-Kreuz auf die A485 (Gießener Ring). Von dort nehmen Sie die Abfahrt Schiffenberger Tal. An der Ampel Richtung Gießen abbiegen. Nach ca. 2 km geradeaus durch den Schiffenberger Weg biegen Sie hinter einem kleinen Bahnübergang rechts ab. Circa 300 m weiter finden Sie das Hotel auf der linken Seite.

## Anreise mit öffentlichen Verkehrsmitteln

Vom Gießener Bahnhof aus erreichen Sie das Hotel am besten mit einem der bereitstehenden Taxis. Auch die Buslinie 2 bringt Sie dort hin, bitte am Berliner Platz aussteigen und nach 5 Minuten Fußweg sind Sie da.



# EINLADUNG ZUM MPN PATIENTENTAG

## MyeloProliferative Neoplasien

Im Fokus:

**Myelofibrose**

**Polycythaemia vera**

**Chronische Myeloische Leukämie**

**24.08.2019**

Best Western Plus Hotel Steinsgarten  
Gießen

**Organisiert und finanziert von**  
**Novartis Pharma GmbH**, Roonstr. 25, 90429 Nürnberg

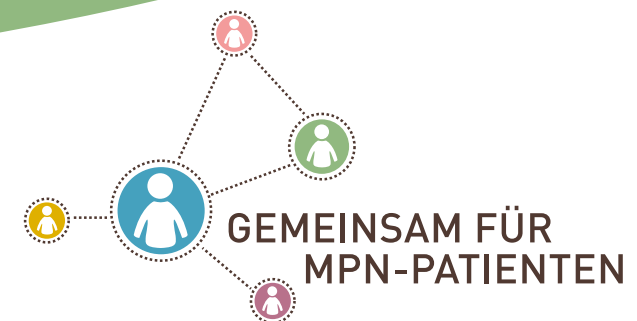

# GRUSSWORT

Sehr geehrte Patientinnen und Patienten,

Austausch mit anderen Betroffenen oder Angehörigen zu Myeloproliferativen Neoplasien (MPN) kann Ihnen als Patient mit diesen seltenen Bluterkrankungen helfen, Ihren Alltag besser zu bewältigen. Fachliche Unterstützung durch medizinische Experten und Selbsthilfegruppen tragen ebenfalls dazu bei.

Mit dem Patienteninformationstag „Gemeinsam für MPN-Patienten“ wird genau diese Plattform zur Verfügung gestellt. Sie haben die Gelegenheit, sich zu den seltenen Formen der Polycythaemia vera (PV), der Myelofibrose (MF), aber auch der chronischen myeloischen Leukämie (CML) durch Experten beraten zu lassen und mit ihnen offen zu diskutieren, Ihre Fragen beantworten zu lassen und neue Kontakte zu knüpfen. Austausch und Kontakt mit anderen runden den Tag ab.

Wir hoffen, dass Sie praktische Hilfen und Tipps erhalten, besser mit Ihrer Erkrankung zu leben. Kommen Sie vorbei, informieren Sie sich, diskutieren Sie mit. Weitere Betroffene, Selbsthilfegruppen und Interessierte sowie die Expertenrunde freuen sich auf Sie.

Wir wünschen Ihnen einen ereignisreichen Tag.

Mit freundlichen Grüßen  
**Prof. Dr. med. Mathias Rummel**

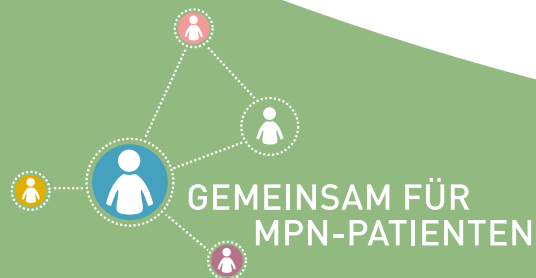

# AGENDA VORMITTAG

- Ab 10:00 Uhr **Wissensmarktplatz mit Informationsständen**
- 10:15–10:25 Uhr **Begrüßung und Eröffnung der Veranstaltung**  
Prof. Dr. med. Mathias Rummel
- 10:25–10:55 Uhr **Myeloproliferative Neoplasien (MPN)**  
Prof. Dr. med. Mathias Rummel
- Erkrankungen im Fokus:**  
Polycythaemia vera (PV),  
Myelofibrose (MF),  
Chronische Myeloische Leukämie (CML)
- 10:55–11:10 Uhr **Vorstellung der unabhängigen Patienten-Selbsthilfe mpn-netzwerk e.V.**
- 11:10–11:25 Uhr **Pause und Raumwechsel**
- 11:25–12:25 Uhr **Wählen Sie bitte einen der folgenden Workshops:**
- Workshop 1:**  
**Myelofibrose (MF)**  
Dr. med. Sabine Tschischka
- Workshop 2:**  
**Polycythaemia vera (PV)**  
Dr. med. Maisun Abu Samra
- Workshop 3:**  
**Chronische Myeloische Leukämie (CML)**  
Dr. med. Alexander Burchardt

# AGENDA NACHMITTAG

- 12:25–13:25 Uhr **Mittagspause\* & Wissensmarktplatz im Foyer**
- 13:25–13:40 Uhr **Vorstellung LeukaNET e.V. und Leukaemie-online.de**
- 13:40–14:10 Uhr **Hautpflege und Hautkontrolle**  
Prof. Dr. med. Markus Braun-Falco
- 14:10–14:25 Uhr **Pause und Raumwechsel**
- 14:25–15:15 Uhr **Wählen Sie bitte einen der folgenden Workshops:**
- Workshop 4:**  
**MF+PV: Symptome – Wie gehe ich im Alltag mit meinen Beschwerden um?**  
Dr. med. Niels Hahn
- Workshop 5:**  
**CML: Laborwerte – Was passiert mit meinem Blut?**  
Dr. med. Tobias Arnold
- Workshop 6:**  
**Sprechstunde für Angehörige**  
Drs. Sicco H. van der Mei, B.Sc.
- 15:15–15:30 Uhr **Pause und Wissensmarktplatz**
- 15:30–15:45 Uhr **Zusammenfassung und Verabschiedung**  
Prof. Dr. med. Mathias Rummel

Für Ihre Teilnahme ist keine Anmeldung erforderlich.  
\*Imbiss und Getränke werden zur Verfügung gestellt.

Abschiedskaffee  
& Wissensmarktplatz  
**bis 16:30 Uhr**