

# WISSENSCHAFTLICHES KOMITEE UND REFERENTEN

**Prof. Dr. med. Christian Junghanß,  
Dr. med. Christina Große-Thie**

Klinik für Hämatologie,  
Onkologie und Palliativmedizin Rostock  
Ernst-Heydemann-Straße 6  
18057 Rostock

**Dr. med. Beate Krammer-Steiner**

Klinikum Südstadt Rostock  
Südring 81  
18059 Rostock

**PD Dr. med. Carsten Hirt**

Klinik und Poliklinik für Innere Medizin C Hämatologie  
und Onkologie – Transplantationszentrum Greifswald  
Sauerbruchstraße  
17475 Greifswald

**Dr. med. Anne Klenner**

Gemeinschaftspraxis für Onkologie  
Dipl.-Med. Decker, Dr. med. Leithäuser,  
Dr. med. Klenner  
Wismarsche Straße 32  
18057 Rostock

**PD Dr. med. Frank Siebenhaar**

Charité – Universitätsmedizin Berlin  
Campus Charité Mitte (CCM)  
Klinik für Dermatologie, Allergologie und Venerologie  
Charitéplatz 1  
10117 Berlin

**Dipl.-Psych. Urs Münch**

DRK Kliniken Berlin | Westend  
Spandauer Damm 130  
14050 Berlin

**Anja Großek M.Sc.**

Deutsche Sporthochschule Köln  
Am Sportpark Müngersdorf 6  
50933 Köln

**Veranstaltungsort:**  
pentahotel Rostock  
Schwaansche Str. 6  
18055 Rostock

**Organisation & Fragen:**  
Tel.: 02203-1006310  
E-Mail: l-m.hirschfeld@sdmed.de

## Anreise mit Bus & Bahn

Vom Hauptbahnhof Straßenbahn Linien 5 (Mecklenburger Allee) oder 6 (Südstadt) bis zur Haltestelle „Lange Straße“. Sie betreten die Fußgängerzone „Breite Straße“ und folgen ihr ca. 300m, am Brunnen der Lebensfreude vorbei, durch den Torbogen.

## Parkmöglichkeiten

Das Hotel liegt direkt an der öffentlichen Tiefgarage in der Rungestraße. Folgen Sie dazu dem Parkleitsystem zum Parkhaus „Rostocker Hof“. Von der Tiefgarage ist das Hotel per Lift erreichbar.



# EINLADUNG ZUM MPN PATIENTENTAG

## MyeloProliferative Neoplasien

Eine Kooperation der MPN-Zentren  
Universitätsmedizin Rostock,  
Klinikum Südstadt Rostock  
und Universitätsmedizin Greifswald

Im Fokus:

**Myelofibrose  
Polycythaemia vera  
Essentielle Thrombozythämie  
Chronische Myeloische Leukämie  
Mastozytose**

**22.06.2019**

Rostock, pentahotel

**Organisiert und finanziert von  
Novartis Pharma GmbH, Roonstr. 25, 90429 Nürnberg**

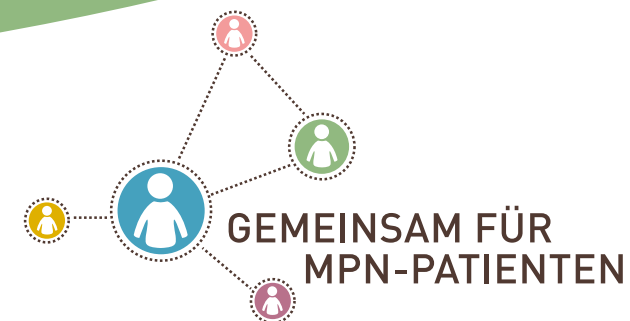

# GRUSSWORT

Sehr geehrte Patientinnen und Patienten,

der Austausch mit anderen Betroffenen und deren Angehörigen stellt für Patienten mit seltenen Bluterkrankungen eine wertvolle und wichtige Hilfe dar. So auch bei den sogenannten Myeloproliferativen Neoplasien (MPN). Aber nicht immer ist dieser Kontakt im Umfeld so leicht möglich.

Mit dem Patienteninformationstag „Gemeinsam für MPN-Patienten“ wird genau diese Plattform geschaffen. Hier haben Sie die Gelegenheit, sich zu den seltenen Formen der Polycythaemia vera (PV), der Myelofibrose (MF), der Essentiellen Thrombozythämie (ET) sowie zu der Chronischen Myeloischen Leukämie (CML) und der Mastozytose durch Experten informieren zu lassen und mit ihnen zu diskutieren. Insbesondere steht jedoch der Austausch und Kontakt mit anderen im Vordergrund des Tages.

Wir hoffen, dass Sie die Themen interessieren und Sie praktische Hilfen & Tipps erhalten, mit Ihrer Erkrankung besser zu leben. Kommen Sie vorbei, informieren Sie sich, diskutieren Sie mit. Im Namen der einladenden Zentren aus Rostock und Greifswald freuen wir uns alle auf Sie und wünschen Ihnen spannende Gespräche!

Mit freundlichen Grüßen

Prof. Dr. med. Christian Junghanß

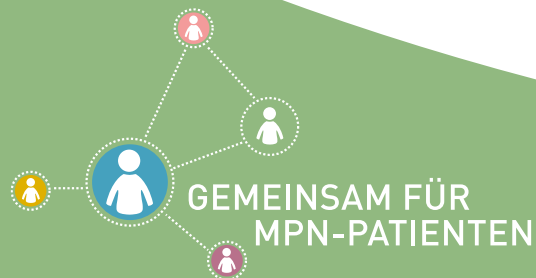

# AGENDA VORMITTAG

- Ab 10:00 Uhr **Wissensmarktplatz mit Informationsständen**
- 10:15–10:25 Uhr **Begrüßung und Eröffnung der Veranstaltung**  
Prof. Dr. med. Christian Junghanß
- 10:25–10:55 Uhr **Myeloproliferative Neoplasien (MPN)**  
Prof. Dr. med. Christian Junghanß
- Erkrankungen im Fokus:**  
Polycythaemia vera (PV),  
Myelofibrose (MF),  
Essentielle Thrombozythämie (ET),  
Chronische Myeloische Leukämie (CML),  
Mastozytose
- 10:55–11:05 Uhr **Vorstellung der unabhängigen Patienten-Selbsthilfe mpn-netzwerk e.V.**
- 11:05–11:20 Uhr **Pause und Raumwechsel**
- 11:20–12:20 Uhr **Wählen Sie bitte einen der folgenden Workshops:**
- Workshop 1:**  
**Myelofibrose (MF)**  
Dr. med. Beate Krammer-Steiner
- Workshop 2:**  
**Polycythaemia vera (PV)**  
Dr. med. Anne Klenner
- Workshop 3:**  
**Chronische Myeloische Leukämie (CML)**  
Dr. med. Christina Große-Thie
- Workshop 4:**  
**Mastozytose**  
PD Dr. med. Frank Siebenhaar

# AGENDA NACHMITTAG

- 12:20–13:20 Uhr **Mittagspause\* & Wissensmarktplatz im Foyer**
- 13:20–13:30 Uhr **Vorstellung LeukaNET e.V. und Leukaemie-online.de**
- 13:30–14:00 Uhr **Was sollte ich beachten, wenn ich meine Medikamente nicht regelmäßig oder gar nicht einnehme?**  
Dipl.-Psych. Urs Münch
- 14:00–14:20 Uhr **Aktuelle Erkenntnisse zu Sport bei MPNs**  
Anja Großbek M.Sc.
- 14:20–14:40 Uhr **Pause und Raumwechsel**
- 14:40–15:30 Uhr **Wählen Sie bitte einen der folgenden Workshops:**
- Workshop 5:**  
**Was bedeuten Laborbefunde bei meiner Krankheit?**  
PD Dr. med. Carsten Hirt
- Workshop 6:**  
**MPN-Sprechstunde**  
Prof. Dr. med. Christian Junghanß
- Workshop 7:**  
**Sprechstunde für Angehörige**  
Dipl.-Psych. Urs Münch
- 15:30–15:45 Uhr **Pause und Wissensmarktplatz**
- 15:45–16:00 Uhr **Zusammenfassung und Verabschiedung**  
Prof. Dr. med. Christian Junghanß

Abschiedskaffee  
& Wissensmarktplatz **bis 16:30 Uhr**

Für Ihre Teilnahme ist keine Anmeldung erforderlich.  
\*Imbiss und Getränke werden zur Verfügung gestellt.